Kajaanin kaupunki
Hirven ja pienpetojen metsästysalue

Kartta liite:

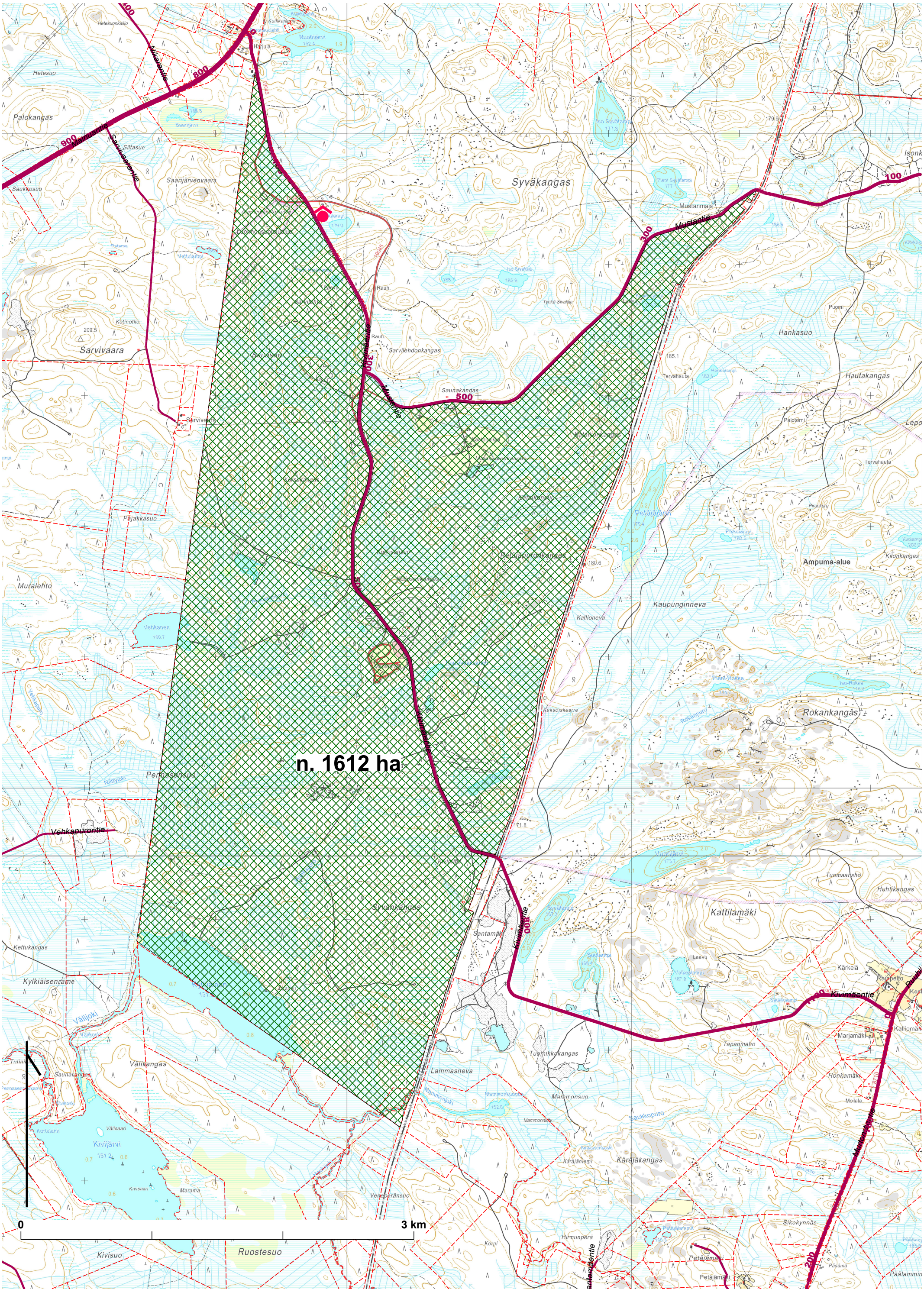
n. 1612 ha
0
3 km
Syväkangas
Sarvivaara
Sarvisuo
Muralehto
Palokangas
Hetesuo
Kaupunginneva
Ampuma-alue
Rokankangas
Kattilamäki
Kivijärvi
Kylkiäisenrame
Kettukangas
Lammasneva
Tuomikkokangas
Kärajäkangas
Hankasuo
Hautakangas
Kivimäentie
Mustantie
Mäimurantie
Sarvivaaranntie
Vehkapurontie
Kaupunginrantie
Kivimäentie
Murtomäentie
Petäjämäentie
Petäjämäki
Kärkelä
Kalliomäki
Marjamäki
Honkamäki
Moilala
Sikokynnäs
Petäjälammit
Hirmunperä
Korpi
Kaksoiskaarre
Kallioneva
Petäjäjärvi
Vehkanen
Vehkapuro
Nittyjoki
Pennasensuo
Ruostesuo
Kivisuo
Marama
Veneperänsuo
Kivisaari
Kortelahti
Välisaari
Välikangas
Saunakangas
Kivikoski
Kiviranta
Kiviranta
Kiviranta
Santamäki
Suolampi
Valkealampi
Laavu
Saukkolampi
Tapaninaho
Tuomaaneho
Huhtikangas
Pirunkuru
Pikkulampi
Kilonkangas
Kilolampi
Kärkelä
Rajapello
Kärajäniemi
Kärkiäisenkoski
Mammonkuopa
Mammonjoki
Mammonsuo
Saukkopuro
Mammonniitty
Kaksoiskaarre
Rokanpuro
Pieni-Rokka
Iso-Rokka
Vuorijärvi
Tervahauta
Palotorni
Hankalampi
Tervahauta
Tervahauta
Pieni Syvälampi
Iso Syvälampi
Mustanmaja
Iso Sivakka
Tynkä-Sivakka
Puomi
Lepo
Isonk
Kankos
Saarijärvi
Saarijärvenvaara
Siltasuo
Saukkosuo
Ratama
Vattulampi
Kotinotko
Sarvilehdonkangas
Saunakangas
Kalankonkangas
Kaksikangas
Petäjäpuronkangas
Kontosenmäki
Kontosenkangas
Nuottijärvi
Hetesuonkallio
Kuikkaniemi
Kuikkalahti
Hänjula
Kuikkalampi
Luonnonsuojelualue
Rauh.
Rauh.
Rauh.